

Boerderijstichting Noord-Holland

VRIENDEN VAN DE STOLP

nieuwsbrief nr. 31, september 2001

Nieuw in het najaar

In dit nummer aandacht voor de nieuwe stolp. De vervanger van een oud, vervallen exemplaar en nieuwe stolpen waar meestal de kwalificatie stolp niet van toepassing is maar eerder een term als 'de boerderette'. De verschijning van historiserende, nieuwe stolpen en daarnaast van woonhuizen met een puntdak lijkt ingegeven door de sympathie voor de streekeigen stolpvorm, gevoegd bij het gevoel van geborgenheid en een vleug nostalgie. Wenselijk of niet? De kwaliteit van het bouwwerk en de inpassing in de omgeving blijven in ieder geval de belangrijkste criteria.

toegevoegd aan de 42 inzendingen die al binnen waren. Aan de invulling van nog enkele 'witte' gebieden (Barsingerhorn, Kolhorn, Texel) wordt gewerkt. Een belangrijke stap naar een provinciebrede opzet is gezet door de medewerking van de Stichting Tussen Vecht en Eem die inmiddels alle historische verenigingen in het Gooi en de Vechtstreek bereid gevonden heeft mee te werken. Het gaat hierbij om andere boerderijtypen dan de stolp. De verenigingen die toegezegd hebben maar nog niet ingezonden, worden komend najaar met klem verzocht hun inzending in te sturen.



FOTO: WIJNDEL JONGENS

De najaarsexkursie bezoekt op 6 oktober de markante Wieringer boerderijen.

Excursies

Voor de stolpen-excursies is telkens zeer veel belangstelling. De deelname is beperkt en velen moeten we teleurstellen. Het is hierom dat wij dit jaar twee excursies organiseren, voor 'nieuwe' deelnemers. Het verslag van de voorjaars- en de aankondiging van de najaarsexkursie (met bon) in dit nummer.

Inventarisatie

Gestaag komen de inzendingen van de stolpen-inventarisatie binnen. Sinds de vorige nieuwsbrief zijn ook de stolpen van Venhuizen, Wijdenes, Schellinkhout, Hem, Uitgeest, Westwoud en Heerhugowaard

2003

De provinciale werkgroep 2003 Jaar van de Boerderij heeft een lijst met gewenste projecten opgesteld waarvoor de komende tijd organisatie en financiering wordt gezocht. Een van de plannen is de uitgave van een publicatie en CD-ROM over en rond de inventarisatie, begeleid door een gereviseerde herdruk van het uitverkochte boek *De stolp te kijk* en een enquête die een beeld geeft over het wel en wee van de stolp in de afgelopen 25 jaar. Ook zijn er plannen met aandacht voor herbestemming van stolpen (met o.a. cursussen voor boerderijbewoners); een gids langs museumboerderijen, een aantal

nieuwe fietsroutes en het behoud van streekeigen bouwdetails. In de volgende nieuwsbrief meer informatie.

De Dans der Daklichten

In november zal een studiemiddag aandacht schenken aan het onderwerp 'herbestemming van stolpen'.

Dan zal ook de publicatie, gewijd aan dit onderwerp, worden gepresenteerd. Degenen die deze 'richtlijnen-notitie' hebben besteld of alsnog bestellen zijn op deze middag welkom (neem hierover contact op het secretariaat).

De studiemiddag wordt georganiseerd i.s.m. het Steunpunt Cultureel Erfgoed. Plaats: Gebouw Mercurius, Wormer (zie voorts achterpagina).

Kleur

Op 3 november wordt het eerste nummer van de folder over kleur bij het buitenwerk van huizen en boerderijen in West-Friesland gepresenteerd. Een uitgave van de Commissie Landelijk Schoon van het Westfries Genootschap voor de leden van het Genootschap.

Plan is om ook een kleurfolder voor het binnenwerk uit te brengen en samen met onze Boerderijstichting vervolgens nog twee folders: voor zowel buiten- als binnenwerk in heel Noord-Holland.

Contributie

De meeste leden maakten de afgelopen periode met de toegezonden acceptgirokaart de bijdrage voor dit jaar over. Een aantal nog niet. Die roepen wij hierbij op alsnog de f 25,- (meer is zeer welkom) over te maken. ▲

INHOUD

- ▲ *Stolp of boerderette*
- ▲ *Najaarsexkursie 6 oktober*
- ▲ *Boerenkamer*
- ▲ *Excursieverslag 5 juni*
- ▲ *Stolpen in het nieuws*
- ▲ *Stolpenwinkel*
- ▲ *Lezingen*



**OPEN HUIS 29 sept. a.s.
11.00 - 13.00 uur**

MIDWOUD

In het landelijk gelegen Midwoud kunnen wij u een bijzonder object aanbieden: een oer Hollandse stolp van maar liefst 16m x 16m met prima mogelijkheden om gesplitst te worden in 2 wooneenheden of om wonen en werken te combineren. Het object moet nog geheel naar eigen wens en inzicht verbouwd worden. Achter de stolp treft u een grote stenen berging aan, met daaraan verbonden een kleinere schuur met carport. Het geheel is gesitueerd op een kavel van 927m² eigen grond. Uitgebreide documentatie beschikbaar.

VRAAGPRIJS FL. 799.000,-k.k. / € 362.570,39 k.k.

AMSTERDAM-ZUID	TEL. 020 494 11 11	EDAM-VOLENDAM	TEL. 0299 37 30 40
AMSTERDAM-NOORD	TEL. 020 671 61 91	HOORN	TEL. 0229 27 17 77
PURMEREND	TEL. 0299 42 88 98	STEDE BROEC	TEL. 0228 52 10 52

MIDWOUDERDORPSSTRAAT 10

Eénmaal, andermaal ...

van Overbeek



Kijk naar het actuele aanbod op internet: www.vanoverbeek.nl - Bel voor informatie: 0229 27 17 77



**STEENHANDEL
MARTIEN MOL BV**
Tel. 072 - 5091707
Postbus 60 - 1870 AB - Schoorl

- groothandel in oude bouwmaterialen
- in- en verkoop gebruikte straatstenen
- gebikte metselsteen - dakpannen - plavuizen
- wandtegeltjes - ijzerwerk - hekwerk - enz.
 - schouwen en oud sanitair

OPSLAG:
Zijperweg 20, industrieterrein Lagedijk
Schagen
Tel. 0224 - 215235



**Sfeer van
Weijntjes**

HANG- EN SLUITWERK
WEIJNTJES
EXCLUSIEF UIT VOORRAAD

Amsterdam Centrum - Amsterdam Z.O. - Utrecht
Naarden - Den Bosch - e-mail info@weijntjes.nl
Tel: 020 - 3113646 - internet: www.weijntjes.nl

Heeft u bouwplannen?

*Bouwer van burger- en utiliteitsbouw,
restaurantie, renovatie, onderhoudswerken
en projectontwikkeling.*



Akerbouw b.v.
Geesterweg 6a
1911 NB Uitgeest
0251-315817



NVOB
Nederlands Verbond
van Ondernemers
in de Bouwnijverheid

**Onderlinge Verzekeringsmaatschappij
De Veenhoop**



Hoornseweg 2
1687 ND WOGNUM
telefoon 0229 57 22 57

Speciaal voor de brandverzekering van rietgedekte panden.
Goede voorwaarden met lage premies.

*Voorbeeld: brand-/stormverzekering woonboerderij steenriet
vanaf f 1,85 %_{oo}*

**ARCHITECTEN- EN
INGENIEURSBUREAU
W.A. DE HERDER BNA**

Varkensgrasweg 3 - 5
WESTERLAND - HIPPOLYTUSHOEF

telefoon: 0227 - 591474
telefax: 0227 - 591931

de Zinger
Traditionele stijlinterieuren

*Ontwerp en uitvoering van
interieurbetimmeringen
in traditionele en
landelijke bouwstijl.*

**Antieke bouwmaterialen
en restauratiewerken.**



Gespecialiseerd in:

*keukeninterieuren met onopvallend
geïntegreerd hedendaags comfort.*

de Zinger
Traditionele stijlinterieuren

Toonkamer en opslag:
Noorddijk 18, Noordbeemster
Telefoon 0299 690273
Fax 0299 690474

Geopend: dinsdag t/m zaterdag
van 11.00 tot 17.00 uur.



Stolp of boerderette?

De stolpvorm is al eeuwenlang beeldbepalend in de Noord-Hollandse ruimte. In de polders en droogmakerijen, in de lintbebouwing van de dorpen en in de 'boerenhoeken' van de stadjes.

Zonder die typerende piramides van riet of pannen zou Noord-Holland Noord-Holland niet zijn.

De Noord-Hollanders blijken ook zeer gesteld op 'hun' stolp. Het gevoel van geborgenheid en romantiek gaan hierbij hand in hand met de waardering voor de krachtige, herkenbare vorm. Waarschijnlijk is dit de belangrijkste reden om bij nieuwbouw van woonhuizen en/of complete herbouw van vervallen stolpen te kiezen voor een stolpdak. Vooral de laatste jaren is het verschijnsel in heel Noord-Holland algemeen geworden. Nieuwbouwwijkjes met een rijtje stolpvormige huizen en verspreid in de dorpen en in de polders replica's van oude stolpen. Ook zie je stolpen die kennelijk 'der dagen zat waren' herbouwd worden in hun vroegere gedaante waarbij alleen de eeuwen trotserende vierkantsconstructie opnieuw dienst gaat doen.

Is het eigenlijk wel wenselijk, al die nieuwbouwstolpen? Voor hun geëigende functie, het agrarisch bedrijf, wordt de stolp niet meer gebouwd. In veruit de meeste gevallen is de nieuwgebouwde stolp geen stolp in de traditionele betekenis maar niet meer dan een doodgewoon woonhuis met een stolpdak(je).

De vorm volgt de functie

De oorspronkelijke stolp kreeg zijn vorm door de opslag van het hooi; de stolp is in feite een aangeklede hooiberg waar de stal- en woonfunctie van het boerenbedrijf omheen werd gesitueerd.

Met de verdwijning van het agrarisch bedrijf uit de stolp is een nieuwe situatie ontstaan.



Assendelft. Deze in verval geraakte stolp, sober en van goede verhoudingen, werd gesloopt om plaats te maken voor een draak van een landhuis met puntdakjes (zie ook onze nieuwsbrieven nr. 24 en 25).

Bestaande stolpen worden (mits niet gesloopt) herbestemd, vrijwel altijd als woonhuis over de hele inhoud van het pand. Aanpassing van stolpen voor woon-doeleinden betekent altijd het sluiten van een compromis tussen wat de typische stolpvorm bij bouwtechnische ingrepen verdragen kan en de voor het wonen noodzakelijke voorzieningen.

Wil je daarbij het karakter van de stolp geen geweld aandoen dan vereist zo'n herbestemming kennis en kunde, zowel in technisch-constructief opzicht als wel wat de esthetische en historische kant betreft. Bij een geheel nieuw te bouwen woonhuis in stolpvorm ligt dit probleem aanzienlijk eenvoudiger; de indeling is naar woonwensen van de bewoners vooraf te bepalen en in de bouw te realiseren.

Maar wat er zich in het interieur afspeelt heeft ook consequenties op het uiterlijk, vooral wat betreft de openingen in gevels en dak voor lichttoetreding, afvoer en rookkanalen. Het is de keus van de opdrachtgever en de architect om een stolp te bouwen 'alsof ie er al eeuwen staat' óf een exemplaar dat wel in eenzelfde vorm-traditie past maar een heel andere uitstraling krijgt door (eigentijdse) details en -materialen. Is het een stolp of niet; het is maar net vanuit welk vertrekpunt het bouwwerk wordt bekeken.

Kenmerken van de stolp

Wat is een stolp eigenlijk en wanneer kun je nog spreken van een stolp? Er zijn tal van variaties in de traditionele stolpenbouw. In alle gevallen bepaalde het agrarisch gebruik de vorm; met deze gemeenschappelijke basiskennmerken:

- een houten dekbalkgebint van vier (of zes) houten staanders waarop houten dekbalken (het vierkant);



FOTO: HISTORISCHE VERENIGING SUYDER COGGEN

- een piramidiaal dak (vrijwel nooit geheel puntvormig; de overstek van het dekbalkgebint geeft lengteverschil in de gevels; bij een dubbel vierkant is dit verschil uiteraard nog veel groter);
- gesloten daken m.u.v. van openingen die voor de (vroegere) functie nodig waren;
- sobere gevels;
- oppervlaktemaat minimaal 12 x 12 meter (uitzonderingen mogelijk bij bijvoorbeeld gemengde bedrijven);
- een dakhelling van 48 tot 54 graden.

Bij nieuwbouw en herbouw in de bestaande bouwtraditie zijn het deze kenmerken die (voor alle bestemmingen) nog doen spreken van een stolp.



Schellinkhout. Nieuwbouwstolp in dorpsbebouwing na sloop van vervallen stolp. Met oog voor goede verhoudingen, details en kleurgebruik.

Als bij nieuwbouw als woonhuis in stolpvorm met al deze kenmerken rekening wordt gehouden kun je in dat geval ook spreken van een 'echte' stolp.

Vanzelfsprekend spelen de plaatselijke en ruimtelijke omstandigheden zoals de kavelgrootte, de omgeving (buitengebied, stadstrand of dorpsbebouwing) en de streekgebonden bouwtrant daarbij ook nog een belangrijke rol.

Woonhuis met stolpdakje

In de praktijk zijn er vele omstandigheden die er de oorzaak van zijn dat de basiskennmerken van de stolp niet de uitgangspunten van de opdrachtgever (kunnen) zijn. Deze kiest bijvoorbeeld voor een stalen vierkant, voor veel dakramen of dakkapellen i.v.m. de woonfunctie of ondervindt belemmering van voorwaarden bij bouw- en/of bestemmingsplannen. Een belangrijk gegeven daarbij is de oppervlaktemaat. Bij een grondmaat van minder dan 12 bij 12 meter wordt het handhaven van de traditionele stolpvorm zeer lastig; de lengte-, breedte- en vooral hoogtematen van de gevels zijn in dat geval moeilijk in verhouding te

FOTO'S: MART GROENTJES

BouwCenter BBN

"Ik vraag het gewoon aan BouwCenter"
Specialist in baksteen en dakpannen

Hoofdkantoor en toonzaal Schelphoek 2, Hoorn, Tel: 0229-283700, Fax: 0229-283777

Vestigingen:

Amsterdam, BouwCenter Amsterdam	Tel: 020-5853737
Hoorn, Schelphoek	Tel: 0229-283700
Purmerend, BouwCenter Van Bekkum	Tel: 0299-421315
Den Helder	Tel: 0223-632224
Katwijk, BouwCenter Dijkstra Katwijk	Tel: 071-4029310
Medemblik	Tel: 0227-541844
Edam, BouwCenter Eeltink	Tel: 0299-372424

DE KEMPISCH DOMEIN
natuurlijk!
HEKWERK



GEMAAKT VAN KASTANJEHOUD
rechtstreekse import - scherpste prijzen

- EXCLUSIEVE ENGELSE KASTANJE HEKWERKEN
 - ENGELSE POORTEN- EN WEIDEAFSLUITINGEN
 - ALLE SOORTEN RONDHOUT
 - TUINSCHERMEN ETC...
 - POST & RAIL
 - indien gewenst, ook door ons geplaatst
 - bel nu voor uitgebreide documentatie
 - telefoon en fax: 00.32.14.65.83.03. GSM: 06.53.63.14.93.
 - Esdoornlaan 3-2382 Poppel- België, 6 km ten zuiden van Tilburg
- www.kempischdomein.com

Bouwbedrijf

G.J. Rotteveel & Zn. v.o.f.

AANNEMERS B. & U.

*Voor alle
bouwwerken
op en om
het boerenerf.*

ZUIDERVAART 133, 1847 LK ZUID SCHERMER
TELEFOON 072 - 5044256, FAX 072 - 5044513

MAATWERK IN:

**KOZIJNEN
RAMEN
DEUREN
TRAPPEN
LIJSTWERK**

Visser H raam

Tel. (075) 617 79 84, Zaandam

*Voor verantwoord
tweede gebruik
van uw stolp*



Architektenburo Cornelis de Jong bna

Middenweg 189, 1462 HM Middenbeemster
telefoon 0299 681407, fax 0299 683473



**Hout
aantasting?**

Bel De Houtarts!

VAN LIEROP
Impregneerbedrijven B.V.

Ruim 40 jaar gespecialiseerd in:

- Onderzoek op houtaantasting
- Bestrijding houtworm, huisboktor en bonte knaagkever
- Zwamsanering op hout en muurwerk
- Constructief herstel van verzwakte balken en houtconstructies met epoxytechnieken
- Verkoop van producten voor vakman en doe-het-zelver
- KOMO, ISO 9002, VCA* gecertificeerd en lid NVO

HEERHUGOWAARD NIJVERHEIDSPLEIN 7 (072) 574 18 56 www.vanlieropbv.nl

ARNOLD'S
BOUWMATERIALEN

**in- en verkoop
oude bouwmaterialen**

met name:

oude handvorm metselstenen
(Waal-, Vecht- en Rijnformaat),
plavuizen, tegels,
oude straatklinkers, etc.

Corr. adres: Magnusstraat 19, 1741 GP Schagen
Tel/fax: 0224 - 21 72 11 Mobiel: 06 - 53 85 88 66

*Sinds 1924 een
begrip in de regio*

S I J M

RIETDEKKERSBEDRIJF

DORPSSTRAAT 179 1689 GB ZWAAG
TELEFOON: 0229 - 262140 FAX: 0229 - 262140





brengen met het dak. De gevels ogen dan te hoog en het dak oogt te klein. Om dit te voorkomen worden de dakvlakken dan als overstek doorgetrokken en een puntige paddestoel is het resultaat.

Het merendeel van de nieuwe woonhuizen in stolpvorm heeft vooral om deze reden een popperige uitstraling en het woord boerderette ligt dan op de loer. Bovendien worden traditionele en eigentijdse kenmerken soms wat al te vrolijk gemengd en is het bouwwerk 'van alles nix'.



FOTO: MART GROENTJES

Schermer. Nieuwbouwtolp in buitengebied na sloop van vervallen stolp. Fraai voorbeeld waarbij het monumentale karakter bewaard is gebleven.

De kwaliteit van het ontwerp dient in alle gevallen het uitgangspunt te zijn en niet relevant is of het bouwwerk in historiserende of eigentijdse trant is gebouwd. Met creatieve oplossingen van een kundig architect is, zelfs in een bescheiden oppervlak, een bouwwerk te realiseren met als basis een goede maat en schaal. Als de kenmerken van een 'echte' stolp in het ontwerp en de uitvoering niet haalbaar blijken, is het verstandig om het er dan ook niet op zo'n echte, traditionele stolp te laten lijken. Altijd beter dan een boerderette die met een zweem van authenticiteit en een overdaad aan foute details in het gezelschap van de boerderijenfamilie meteen door de mand valt.

Nieuwe stolpen, net-echte stolpen, nepstolpen, paddestoelstolpen, woonboerderijen: Noord-Holland raakt er vol mee. Naast geslaagde en zeer geslaagde voorbeelden is er een nog grotere categorie minder- en niet geslaagde voorbeelden. Een overzicht van al deze voorbeelden zou als leidraad kunnen dienen voor keuze, ontwerp en uitvoering en wellicht te realiseren in het kader van 2003, het Jaar van de Boerderij. Heeft u opmerkingen of aanbevelingen: laat het ons weten.

WORDT VERVOLGD. ▲

Najaarsexcursie op Wieringen

Op zaterdag 6 oktober volgt de najaars-excursie die zich op het voormalige eiland Wieringen afspeelt. Een bijzonder gebied in zowel landschappelijk als cultuurhistorisch opzicht. De deelnemers kunnen o.a. kennis maken met de markante Wieringer 'skuurskot-boerderijen'.

Programma

09.15 uur. Verzamelen in Café Basalt aan de haven van den Oever. Na de koffie om 09.45 uur per bus naar Stroe, waar de groep in twee-en wordt verdeeld. Groep 1 bezoekt de Museumboerderij Jan Lont. Groep 2 de boerderij Elft 42 van de familie P. Kooy in Hippolytushoef. Een Wieringer boerderij uit 1734/1850 met drie vierkanten en fraaie topgevel. Om ca. 11.00 uur wisselen de groepen om. 12.30 uur lunch in de laat-middeleeuwse,

romaanse Michaëlskerk in Oosterland.

In de middag worden de Wieringer buurtschappen De Hoelm en Oosterklief bezocht; o.a. de in 1973 nieuwgebouwde Wieringer boerderij van architect W. de Herder.

De vierde boerderij houden wij nog even geheim.

Opgeven voor de excursie kan alleen met onderstaande bon. Inschrijving naar binnenkomst opgave. Gegadigden die niet eerder deelnamen krijgen voorrang. De excursie wordt per bus afgelegd met deskundig commentaar van een gids van museum Jan Lont. De capaciteit is max. 50 personen en de kosten van deelname zijn f 50,- p.p., incl. bus, excl. lunchkosten. Alle inzenders van de bon ontvangen bericht en degenen die mee kunnen, krijgen vervolgens uitgebreide informatie. ▲

najaarsexcursie
deelnamebon

Ondergetekende wil deelnemen aan de najaarsexcursie Stolpen 2001 op Wieringen op zaterdag 6 oktober a.s.

Naam: _____

Adres: _____

Postcode en woonplaats: _____

Telefoon: _____

Datum: _____

Aantal deelnemers (max. 2 personen): _____

Uitknippen en in een gefrankeerde envelop opsturen naar:
Secretariaat Boerderijenstichting Noord-Holland, Schapenlaan 20, 1862 PW Bergen.

stolpenwinkl
bestelbon
(zie achterpagina)

Naam: _____

Adres: _____

Postcode en woonplaats: _____

Ik bestel hierbij:

... ex.(aantal invullen) Richtlijnennotitie 'De Dans der Daklichten' à f 17,50 (incl.porto)

... ex.(aantal invullen) videoband 'Stolpen van binnen en van buiten' à f 27,50 (incl.porto)

... set(s) (aantal invullen) ansichtkaarten '8x Stolp op Kaart' à f 10,- (incl.porto)

Bij de bestelling wordt een acceptgiro bijgeleverd.

Uitknippen en in een gefrankeerde envelop opsturen naar:
Secretariaat Boerderijenstichting Noord-Holland, Schapenlaan 20, 1862 PW Bergen.
Telefonisch bestellen: 072-581 68 88; per fax: 072- 581 68 87;
per e-mail: stolpen@xs4all.nl



aannemersbedrijf

M. DUINMAIJER bv

**nieuwbouw
verbouw
restaurantie
onderhoud
houtskeletbouw
machinale houtbewerking**



Oostdijkje 8, 1483 AA De Rijp
tel: 0299 - 673487 / 671345
fax: 0299 - 674626



van der Bel b.v.

SLOOPWERKEN EN ASBESTSANERING

- Sloopwerken • Renovatiesloopwerk
- Asbestsanering • Brandschade-, c.q. opruimingswerkzaamheden

Zuiderzeestraat 16, 1719 LA Aartswoud
Telefoon 0229-581327, Fax 0229-582772

op/maat

Postbus 566 1620 AN Hoorn
Dampden 10 Hoorn
Telefoon (0229) 25 87 58
Fax (0229) 23 87 68
E-mail metaal@opmaatwf.nl



**Sierpoorten en hekwerken
in diverse stijlen en uitvoeringen**

KWANTES MAKELAARDIJ CV DE SLEUTEL TOT AGRARISCH BEZIT



Deelnemer INTERFARMS Emigratieservice v.o.f.

- Aan- en verkoop van bedrijven en land
- Onteigening
- Pachtzaken
- Melkquotum
- Agrarische taxaties
- Advies en begeleiding bij emigratie
- Buiten wonen

Middenweg 9, 1619 BL Andijk, Tel. 0228-592244



Professionele tuinaanleg & onderhoud

Gouw 105, 1616 DC Hoogkarspel,
tel. 0228-56 45 25 / 06-53 78 51 24
www.josvriendtuinen.nl

www.sanderdouma.nl

voor:
nieuwbouw - verbouw
renovatie - restauratie
woningbouw
utiliteitsbouw
sportaccommodaties
interieur adviezen

**architectenburo
sander douma bna**

1841 gb stompetoren
noordervaart 73
tel. 072-5039847
fax 072-5039803
e-mail: post@sanderdouma.nl

buro architect w.schagen h.b.o. b.n.a.
leijerdijk 13 1733 ja nieuwe niedorp telefoon (0226) 411644 fax 413104



LAST VAN HOUTWORM? BEL GRATIS: 0800 - 0242000

Attack Pestcontrol is reeds 35 jaar gespecialiseerd in hout-
verduurzaming en vogelwering.
Gratis vrijblijvend inspectie en advies.
Door heel Nederland.

ALKMAAR
ATTACK[®]
DE BESTE VERDEDIGING

S.V.O.
GEDIPLOMEERD

VOORHEEN ZUURBIER'S ONGEDIERTEBESTRIJDING

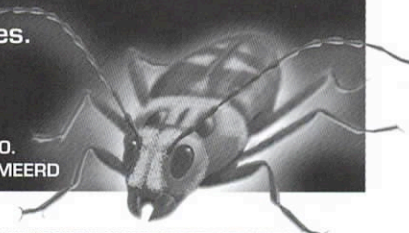



Boerenkamer: middenin het boerenleven

Hotel De Boerenkamer telt zes deelnemers. Agrariërs die in hun stolpboerderij logiesmogelijkheden hebben ingericht. Een initiatief dat in 1996 met één deelnemer - één kamer - van start ging en inmiddels uitgroeide tot zes accommodaties met in totaal 29 kamers (o.a. groepsaccommodatie). De deelnemers haakten in op het Veenweideproject Noord-Hollands Midden dat onder regie van de provincie met financiële steun van het Project Waardevol Cultuurlandschap Waterland werd ondersteund. De deelnemende agrariërs hebben bij de inrichting kwaliteitseisen gevolgd waarmee je spreken kunt van een 4-sterren hotelvoorziening. Luxe kamers tussen de hanen-

Ze gaan meestal de hele dag op pad. Er is genoeg vertier in het Noord-Hollandse middengebied, wandel- en fietspaden, kanoroutes, viswater en de stad en kust zijn dichtbij. Het is altijd weer spannend om kennis te maken met de bezoekers die zich hebben aangemeld. De Boerenkamerformule werkt hartstikke goed; stedelingen ontdekken het platteland en het boerenleven, het wederzijds respect groeit, de stolp wordt gebruikt en onderhouden en de extra inkomsten zijn erg welkom want bij de meeste boeren lopen de inkomsten terug. De boekingen lopen meestal via de boekingscentrale. Vaak wordt voor twee nachten geboekt, maar ook komt het voor

dat mensen op de bonnefooi een slaapplek zoeken en gewoon aanbellen. In 1997 werden in de zes Boerenkamerboerderijen 923 nachten geboekt en in 2000 waren dat er 4.100! Er wordt veel aan PR gedaan, ook naar het buitenland met viertalenfolders'.

Boekingen en adressen

Stichting De Boerenkamer,

p/a Koemarkt 53-1, 1441 DB Purmerend (tel 0299-471922, fax 0299-471942, hoboeka@knoware.nl)

of bij de aangesloten deelnemers:

- **Leeuwendaal**, Oosterweg 16E, 1481 AN Purmer (tel 020-4031316, fax 020-4031671, henk-enlia@12move.nl).

- **Spitsbergen**, Schermerhornerweg 3, 1463 PD Noordbeemster (tel 0299-690818, afra-boon@hetnet.nl).

- **Over Jisp**, Starnmeerdijk 31, 1488 AJ Starnmeer/Spijkerboor (tel 075-6411238, overjisp@planet.nl).

- **Jacobs Hoeve**, Hoogedijk 8, 1145 PM Katwoude (tel 0299-655151, fax 0299-652231, info@henriwillig.com).

- **Nooitgedacht**, Lagedijk 9, 1145 PL Katwoude (tel 0299-651677, adevries@planet.nl).

- **De Schaapskooi**, Molengouw 34, 1151 CJ Broek in Waterland (tel 020-4031275, tdoornenbal@hetnet.nl).

Tarieven:

1 april - 1 oktober (hoogseizoen):
f 79,34 (€ 36,-) per nacht
1 oktober - 1 april (laagseizoen):
f 72,72 (€ 33,-) per nacht



De stolpboerderij Leeuwendaal in de Purmer: met Boerenkamer.

balken of - voor ouderen of gehandicapten - op de begane grond. De gasten beleven het platteland en het reilen en zeilen op en rond de boerderij heel direct en er zijn legio mogelijkheden om de omgeving wandelend, fietsend of varend te ontdekken.

Hetty vertelt

'Vooral reacties van kinderen zijn bijzonder boeiend,' zegt Hetty Uitentuis, bestuurslid van de Stichting Hotel De Boerenkamer, zoals: 'Nu weten we dat de melk uit de koe komt en niet uit de fabriek'.

'Een praatje met de gasten is, als je zulke reacties hoort, bijzonder leuk,' zegt Hetty. Als je er toevallig geen tijd voor hebt, verschuif je dit naar een later moment, want een gast ziet wel hoe druk je 't hebt. 's Ochtends wordt een ontbijtmand voor de deur van de gastenkamer gezet, de gasten kunnen zelf thee of koffie zetten.

Hoe verder

De Stichting Hotel De Boerenkamer streeft naar uitbreiding van het aantal deelnemende agrariërs die in een authentieke stolp wonen en werken in het gebied Noord-Hollands Midden. Van belang is dat met het inrichten van kamers het agrarisch bedrijf wordt versterkt en daarmee gebouwen, tuin en erf blijvend worden onderhouden en waar nodig gerestaureerd.

Onze prijswinnaar in de Boerenkamer

De winnaar van onze ledenactie, J.J. Bakker uit Medemblik (hij bracht 34 nieuwe leden aan) verbleef met zijn echtgenote in Hotel de Boerenkamer in Katwoude en beiden waren vol lof. Prima accommodatie vonden ze en uitvoerig hebben ze de Waterlandse omgeving, Monnickendam en de Zuiderzeekust verkend.

Varend langs Waterlandse stolpen

Waterland 9 juni. Zon, water en stolpen waren de ingrediënten van de voorjaars-excursie die in Broek in Waterland startte. Nieuw waren de boerenpramen als voermiddel, waardoor het aantal deelnemers groter was dan per traditionele bus-excursie. Bijna 60 personen pendelden per boot tussen de stolpenpracht in Broek, Belmermeer en Zuiderwoude.

In Zuiderwoude bezochten de deelnemers de langhuisstolp van de familie Truijen aan het Dijkeinde 1. In de Belmermeer de dubbelgevierkante 'Geynhoeve', waarin vijf (!) wooneenheden met een in deze vorm al 22-jarige staat van dienst. De middag was voor Broek in Waterland. Daar stonden het 'Beroemde Huis' van de familie Van Doornik en de hooihuisboerderij van de familie Spaans te kijk en te pronk. Mede door het fraaie weer een zeer geslaagde excursie.



STOLPEN IN HET NIEUWS

Uit het Noordhollands Dagblad, verzameld door Ed Dekker, journalist.

Een stevige brand velt in **OUDKARSPÉL** een woonboerderij. De stolp, met rieten dak, is niet meer te redden. Omliggende huizen worden gespaard.

'Zorgwekkend' noemt Henk Komen de daling van het aantal stolpen in **HEERHUGOWAARD**. Als samensteller van de stolpeninventarisatie constateerde hij dat het aantal in 1990 nog 220 bedroeg, in 1993 212 en nu 193. In 10 jaar verdwenen er 27. De gemeente belooft 'we gaan er beter op letten'.

Opluchting in **HEERHUGOWAARD**. De stolpschuur van de Thijs Hoeve blijft overeind. Bij de verkoop klonken geluiden over sloop. Huizenbouw verdrijft het bedrijf.

Een typische Wieringer stolp in **HIPPOLYTUSHOEF** verdwijnt. Eenzelfde komt er voor terug, een nieuwe. Dit is het resultaat tussen de gemeente en de eigenaar.

Ook verantwoorde nieuwbouw in **NECK**. Een oude stolp krijgt een nieuwe opvolger. Herstel is niet haalbaar. De nieuwe stolp wordt iets kleiner.

Een pareltje in stolpenland. In **OB DAM** flonkert de Catharina Johanna Hoeve. Met veel zelfwerkzaamheid en de eigenaar - werkzaam in de marketing - als architect.

Een campinghoudster in **OTERLEEK** geeft een extra dimensie aan haar stolp. De vroegere koegang biedt ruimte aan een kunsttentoonstelling. Stillevenns tussen de oude drinkbakjes voor de koeien.

De Historische Kring **HEEMSKERK** rondde de stolpeninventarisatie af en werkt aan een boerderijenboek. Ooit stonden er 71 boerderijen van verschillende typen. Er zijn er nog 31 over; op één wordt er nog gemolken.

Het nieuwe comité 'Schermer groen, oprecht en sociaal' ijvert voor vestiging van kleine bedrijven en appartementen voor jongeren in stolpen. 'Om stolpen in de **SCHERMER** te behouden'.

Veehouder René Ebbelaar in **WESTZAAN** doet er op zijn stolp iets nieuws bij. Zijn Corneliahoeve is 'bezoekboerderij' geworden. Om iedereen te laten proeven aan het werk van een boer. ▲

Stolpenwinkel

(Zie bon op pagina 5)

De Dans der Daklichten

Instructieve uitgave met richtlijnen voor verandering van stolpen bij herbestemming. Nuttige adviezen bij aanpassing en restauratie van stolpen. f 17,50 (incl. porto). Bestelling geeft recht op reductie om in november 2001 de studiemiddag over dit onderwerp bij te wonen (deelname dan: f 30,- i.p.v. f 50,-; neem over preciese datum contact op met het secretariaat).

Videoband

De 10 mooiste stolpen van binnen en van buiten en prachtige voorbeelden van 'het tweede gebruik' van stolpen. f 27,50 (incl. porto).

8x Stolp op kaart

Set van 8 fraaie ansichtkaarten met stolpen. f 10,- (incl. porto). ▲



Lezingen

Naar aanleiding van de stolpen-inventarisatie is bij een aantal historische verenigingen activiteiten rond de stolpboerderij opgezet. Zo heeft de Historische Vereniging Zeevang een fietsroute uitgezet tijdens de Monumen-

tendagen en een lezing georganiseerd op 4 september j.l.

Verdere plaatsen en data van lezingen in 2001:

na Midwoud (29 mei), Monnickendam (7 juni) en Edam (5 juli) volgen - ook voor Nivon en Vrouwen van Nu - de plaatsen: Purmerend (11 okt.), Nieuwe Niedorp (17 okt.),

Abbekerk (8 nov.), Beverwijk (15 nov.), Hippolytushoef (22 nov.) en Hoorn (27 nov.).

Meer info bij het secretariaat.

Onze reizende tentoonstelling was te zien in Middenbeemster (Westerhem), Nieuwe Niedorp (Gemeentehuis) en Middelle (Doopsgezinde Kerk). Voor najaar en winter zijn nog boekingen mogelijk. ▲

Nieuwsbrief nr. 31 van de Boerderijenstichting Noord-Holland 'Vrienden van de stolp', september 2001.

Secretariaat: Schapenlaan 20, 1862 PVW Bergen, telefoon 072 - 581 68 88, fax 072 - 581 68 87, e-mail stolpen@xs4all.nl website: www.boerderijenstichting.nl

Giro 338181 t.g.v. Boerderijenstichting Noord-Holland, Bergen NH.

Redactie: Mart Groentjes en Willem Messchaert

Grafische verzorging: Carla Buijsman, Le Bureau, Zwaag (0229 - 21 73 46)

Advertenties: Mooijman Media- en Projectmanagement, Zwaag (0229 - 24 46 27)

Druk: Meco Offset, Zwaag

Oplage: 1.600 exemplaren

De nieuwsbrief verschijnt 3 maal per jaar.

ISSN 1566-8843

Het bestuur van de Boerderijenstichting Noord-Holland 'Vrienden van de stolp':

E. Vermeer (voorzitter)
Larixplantsoen 15, 1702 XG Heerhugowaard

M. Groentjes (secretaris)
Schapenlaan 20, 1862 PVW Bergen

J. van Diepen (penningmeester)
Zuiderdracht 14, 1696 AL Oosterblokker

W. Messchaert (perscontacten, vierkantdeling)
Stierop 1, 1911 NG Uitgeest

S. Douma, Schermerhorn
C. de Jong, Middenbeemster

N. de Vreeze, Amsterdam
W. Schermerhorn, Grootchermer

F. Truijen, Zuiderwoude
P. Verhoeven, Heerhugowaard

A. Zandt, Twisk
A. Bolt, Rijsenhout

Erelid:

dr. ir. R. van de Waal, Heemstede

De adviseringscommissie:

S. Douma, A. Geertman (boerenerven), C. de Jong, ing. P.J. Pretz (secretaris) en F. Truijen.

Advisering

Het is voor leden mogelijk adviezen m.b.t. constructief-technische en esthetische onderwerpen 'op locatie' uit te brengen. Voor een dergelijk (eerste) advies wordt een bijdrage van f 100,- in rekening gebracht.

Verzoeken om advies te richten aan de secretaris van de adviseringscommissie: ing. P.J. Pretz, Kanaaldijk 142, 1831 BA Koedijk. Telefonisch dagelijks bereikbaar tussen 10.00 en 16.00 uur: 072 - 562 47 05.

Stolpjes

- Lidmaatschap van de Vrienden van de stolp is f 25,- per jaar (meer mag).
- Geef tijdig eventuele adreswijziging door!
- Bij acceptgirokaart-overschrijving graag uw naam en adres vermelden.