



Dakpankapberg in Westzaan, J.J. Allanstraat 423.

Stolpen in de weg

De gemeente Bergen wil samen met de Boerderijstichting zoeken naar een oplossing voor behoud van de stolpen tussen Koedijk en Schoorldam langs de N9. De verwachting is de stolpen te kunnen behouden door ze te verplaatsen. Een mogelijke doorbraak als gevolg van een langdurig overleg tussen meerdere partijen.

Een volgende wegaanpassing dient zich al weer aan. Nu wil de provincie de oostelijke ringweg langs Alkmaar - de N242 - verder 'opwaarderen'. Er staan minstens vier stolpen in de weg, waaronder het recent gerestaureerde rijksmonument aan de Westdijk nr. 10, een boerderij die 5 jaar gelden onze Stolp-award verdiende. De Boerderijstichting volgt de ontwikkelingen met argusogen. ▲

INHOUD

- ▲ *Dakpankapberg exit?*
- ▲ *Het isoleren van een stolpdak II*
- ▲ *Najaarsexcursie Stolpen 2000*
- ▲ *Berichten/Stolpen in het nieuws*

Verdwijnt dakpankapberg uit beeld?

De Boerderijstichting maakt zich zorgen over het verdwijnen van de zo bijzondere en unieke dakpankapberg. Reden voor een klein, maar gedegen onderzoek door onze correspondent Jan Deckwitz. Het voorlopige resultaat is een korte lijst met deze geheel of gedeeltelijk met dakpannen gedekte kapbergen:

- Akersloot, Koningsweg 6
- Beemster, Oosthuizerweg 77
- Jisp, Dorpsstraat 43
- Jisp, Dorpsstraat 53
- Jisp, Dorpsstraat 69
- Spijkerboor, Lagedijk 13
- Ursem, Walingsdijk
- West-Knollendam, Noorddijk
- Westzaan, J.J. Allanstraat 423
- Westzaan, J.J. Allanstraat 212
- Westzaan, Middel 256
- Zaandam (Haaldersbroek, t.o. Zaanse Schans)

Graag vragen wij uw medewerking voor aanvullingen op deze 'rode' lijst. Opgaven naar het secretariaat (adres zie colofon). Meer over de dakpankapberg op pagina 3. ▲

Inventarisatie

Het inventarisatieproject verloopt voorspoedig. Veel verenigingen en particulieren zijn op pad om alle stolpen in heel Noord-Holland in kaart te brengen om de ontbrekende gegevens compleet te maken. Eind van dit jaar zal de eerste fase (de feitelijke inventarisatie) gereed zijn. Het aantal ingeleverde inventarisaties nadert ondertussen de 30. De laatste resultaten kwamen uit Oostwoud. ▲

Najaarsexcursie Stolpen 2000

Zaterdag 21 oktober staat de jaarlijkse stolpenexcursie gepland.

Wij bezoeken Grosthuizen, Noord-Beemster en Laag Schardam. Zie verder pagina 7.

Ondergetekende wil deelnemen aan de najaarsexcursie Stolpen 2000 in Grosthuizen en Zeevang op zaterdag 21 oktober aanstaande.

Naam: _____

Adres: _____

Postcode en woonplaats: _____

Telefoon: _____

Datum: _____

Aantal deelnemers (max. 2 personen): _____



Vrijstaande stolpwoonboerderij
Noordbeemster, Middenweg 25



Vraagprijs
f 2.500.000,- k.k.

In het WERELD-erfgoed de Beemsterpolder thans in de verkoop VRIJSTAANDE WOONBOERDERIJ met ACHTERAANBOUW, rondom erf, tuin alsmede direct aangrenzende percelen, prima kwaliteit grasland, totale grondopp.vl. 6 ha. 97 ca. Voorts diverse gebouwen bestaande uit een grote garage/stalling, veestellingen, opslagruimte, verhard erf, fraaie tuin etc. De woonboerderij is recent zeer ingrijpend gerenoveerd tot een zeer comfortabel woongebouwen. Geheel zeer verzorgde staat van onderhoud. Meer uitgebreide documentatie beschikbaar.

Purmerend 0299 42 88 98 Edam-Volendam 0299 37 30 40 Hoorn 0229 27 17 77 Stede Broec 0228 52 10 52 Amsterdam 020 671 61 91

Eénmaal, andermaal ... van Overbeek

Kijk naar het actuele aanbod op internet: www.vanoverbeek.nl - Bel voor informatie: 0299 42 88 98



STEENHANDEL
MARTIEN MOL BV
Tel. 072 - 5091707
Postbus 60 - 1870 AB - Schoorl

- groothandel in oude bouwmaterialen
- in- en verkoop gebruikte straatstenen
- gebikte metselsteen - dakpannen - plavuizen
- wandtegeltjes - ijzerwerk - hekwerk - enz.
- schouwen en oud sanitair

OPSLAG:
Zijperweg 20, industrieterrein Lagedijk
Schagen
Tel. 0224 - 215235



Sfeer van
Weijntjes

HANG- EN SLUITWERK
WEIJNTJES
EXCLUSIEF UIT VOORRAAD

Amsterdam Centrum - Amsterdam Z.O. - Utrecht
Naarden - Den Bosch - e-mail info@weijntjes.nl
Tel: 020 - 3113646 - Internet: www.weijntjes.nl

Heeft u bouwplannen?

Bouwer van burger- en utiliteitsbouw,
restauratie, renovatie, onderhoudswerken
en projectontwikkeling.



Akerbouw b.v.
Geesterweg 6a
1911 NB Uitgeest
0251-315817



Nederlands Verbond
van Ondernemers
in de Bouwnijverheid

Onderlinge Verzekeringsmaatschappij De Veenhoop



Hoornseweg 2
1687 ND WOGNUM
telefoon 0229 57 22 57



Speciaal voor de brandverzekering van rietgedekte panden.
Goede voorwaarden met lage premies.

Voorbeeld: brand-!stormverzekering woonboerderij steen/riet
vanaf f 1,85 ‰



Professionele tuinaanleg
& onderhoud

Gouw 105, 1616 DC Hoogkarspel,
tel. 0228-56 45 25 / 06-53 78 51 24

de Zinger

Traditionele stijlinterieuren

Ontwerp en uitvoering van
interieurbetimmeringen
in traditionele en
landelijke bouwstijl.

Antieke bouwmaterialen
en restauratiewerken.



Gespecialiseerd in:
keukeninterieuren met onopvallend
geïntegreerd hedendaags comfort.

de Zinger

Traditionele stijlinterieuren

Toonkamer en opslag:
Noorddijk 18, Noordbeemster
Telefoon 0299 690273
Fax 0299 690474

Geopend: dinsdag t/m zaterdag
van 11.00 tot 17.00 uur.



Wanden van rode pannen

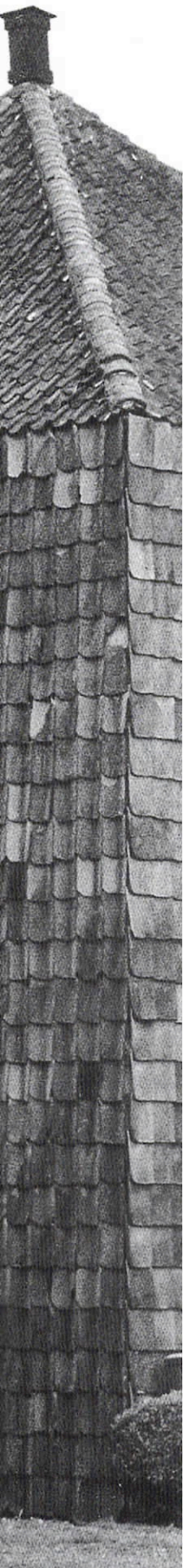

Er zijn er nog maar weinig van en steeds dreigen er exemplaren gesloopt te worden. Ze dienen geen doel meer, zo wordt gezegd, ze zijn stokoud en bijna allemaal in staat van verval. We praten nu over de met dakpannen behangen kapbergen en afgeknotte stolpen. Ze sterven uit. Dat klinkt treurig en zo is het ook. Want de hooischuren met hun van klei gebakken schubbenhuid ogen zo prettig verrassend, zo sympathiek. Die er nog over zijn kun je op de vingers van twee handen tellen.

Een geheel met pannen bedekte kapberg is de meest opvallende. Het dak en de vier wanden zijn rondom en van onder tot boven bepand. Bij de andere gevallen gaat het om afgeknotte stolpen waarvan een, twee of drie wanden van het vierkant van pannen zijn voorzien. In alle gevallen de plaats waar het hooi wordt opgeslagen. De kieren tussen de pannen zorgen voor een uitstekende ventilatie. Het hooi droogt in de berg. Pannenwanden wateren ook nog heel goed af en zijn duurzaam in gebruik. Ze vergen alleen maar onderhoud als een pan kapot is en vervangen moet worden. Wat je jezelf afvraagt bij het zien van een pannenberg: hoe blijven de pannen zo mooi hangen, hoe zijn ze bevestigd?

Zoals bekend is het vierkant van een kapberg of een stolp een constructie van vier stijlen, door dekbalken met elkaar verbonden. Als een wand met dakpannen moest worden bekleed werden tussen de hoekstijlen om de meter verticale dunne stijlen van ongeveer 12 x 12 cm² getimmerd. Zware latten van 3 x 7 cm² werden horizontaal op de verticale stijlen gespijkerd. Aan deze latten kwamen de pannen te hangen. De aan de bovenkant in het midden doorboorde pannen werden

helder af tegen de pannenwanden. Het is de helderheid van zwart hout en de roodgebakken pan. Zulke kapbergen en afgeknotte stolpen zijn eigenlijk keramische objecten in het landschap. Omdat elke pan verschillend is, wordt zo'n wand een avontuur voor het oog, een roodgebakken reliëf van de kunstenaar Jan Schoonhoven. De esthetische kwaliteit van de pannenwand werd door architecten van de Amsterdamse School gewaardeerd en in hun ontwerpen gebruikt.

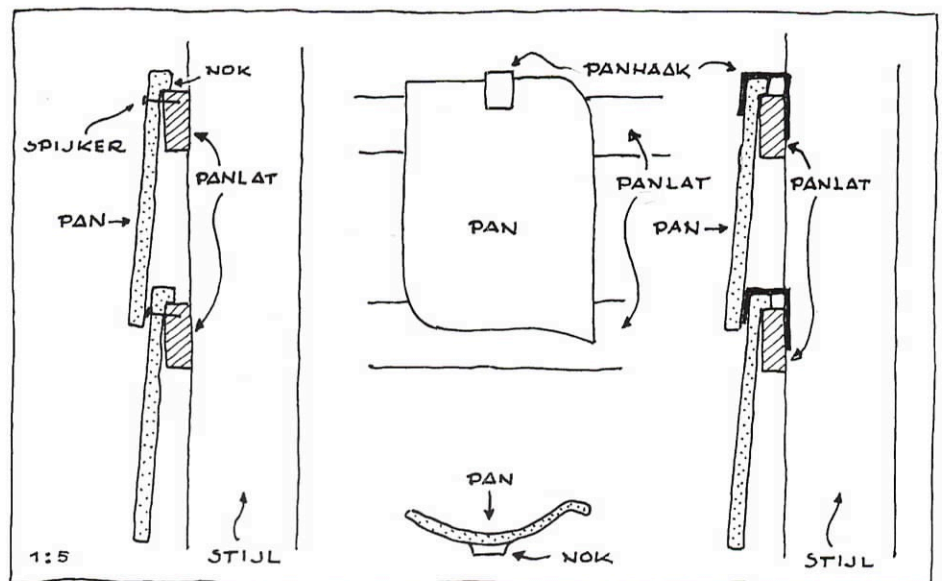

met spijkers aan de panlatten bevestigd. De nok aan de achterkant van de pan haakte daarbij aan de bovenkant van de panlat. Dit is de oude methode. Later in de tijd werden de pannen met een panhaak vastgezet. Een platte, metalen haak die de bovenkant van de pan tegen de lat klemt. Op de tekening is te zien hoe de nok van de pan bovenop de panlat valt. Per wand werden honderden pannen aldus vastgenageld of -geklemd.

Het oog wil ook wat

De kleur van de pannenwanden is steenrood. Het is het rood van de oud-hollandse gegolfde pan. Door dit rood toont de bepande kapberg zo prachtig, de kleur is zo vol. Bij een afgeknotte stolp speelt het contrast ook nog een rol. Het geteerde houtwerk steekt

Het is al gezegd, de bepande hooibergen verdwijnen. Het worden er steeds minder en er komen geen nieuwe bij. Of toch wel? Wie weet is er iemand die besluit een kapberg of een afgeknotte stolp met dakpannen te bekleden. Dat zou een verrassing zijn. Bij eventuele bewoning zullen ramen en deuren worden aangebracht, de wanden zullen winddicht geïsoleerd worden. Ander doel, andere middelen. Maar is dat zo erg als daarmee een zo karakteristieke bouwvorm kan overleven?

Jan Deckwitz

In 'De landelijke bouwkunst in Hollands Noorderkwartier (L. Brandts Buys) is op pag. 216 en 217 aandacht voor bepande kapbergen en een afgeknotte stolp.



BouwCenter BBN

"Ik vraag het gewoon aan BouwCenter"
Specialist in baksteen en dakpannen

Hoofdkantoor en toonzaal Schelphoek 2, Hoorn, Tel: 0229-283700, Fax: 0229-283777

Vestigingen:	Amsterdam, BouwCenter Amsterdam	Tel: 020-5853737
Hoorn, Schelphoek	Purmerend, BouwCenter Van Bekkum	Tel: 0299-421315
Den Helder	Katwijk, BouwCenter Dijkstra Katwijk	Tel: 071-4029310
Medemblik	Edam, BouwCenter Eelink	Tel: 0299-372424

op/maat

Postbus 566 1620 AN Hoorn
Dampton 10 Hoorn
Telefoon (0229) 25 87 58
Fax (0229) 23 87 68
E-mail metaal@opmaatwf.nl

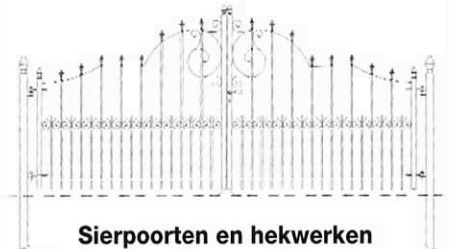

**Sierpoorten en hekwerken
in diverse stijlen en uitvoeringen**

Bouwbedrijf

G.J. Rotteveel & Zn. v.o.f.

AANNEMERS B. & U.

*Voor alle
bouwwerken
op en om
het boerenerf.*

ZUIDERVAART 133, 1847 LK ZUID SCHERMER
TELEFOON 072 - 5044256, FAX 072 - 5044513

MAATWERK IN:

**KOZIJNEN
RAMEN
DEUREN
TRAPPEN
LIJSTWERK**

Visser Hraam

Tel. (075) 617 79 84, Zaandam

Brandverzekering?



Kom even langs, wij regelen het snel voor u!

UNIVÉ
VERZEKERINGEN

Daar plukt u de vruchten van!

Univé Westfriesland/Schagerland

Andijk, Bovenkarspel, Venhuizen,
Schagen, Middenmeer
Tel. (0228) 594 000

**Hout
aantasting?**

Bel De Houtarts!

gratis **0800-0240200**

Ruim 40 jaar gespecialiseerd in:

- Onderzoek op houtaantasting
- Bestrijding houtworm, huisboktor en de bonte knaagkever
- Zwamsanering op hout en muurwerk
- Polymeer-chemisch herstel van verzwakte balkeinden en houtconstructies
- Verkoop producten voor de vakman en de doe-het-zelver
- KOMO, ISO 9002, VCA gecertificeerd en lid NVO



VAN LIEROP
Impregneerbedrijven B.V.

Alphen a/d Rijn - Liempde (N.Br.) - Heerhugowaard - Echt (L) - Assen

**ARNOLD's
BOUWMATERIALEN**

**in- en verkoop
oude bouwmaterialen**

met name:

oude handvorm metselstenen
(Waal-, Vecht- en Rijnformaat),
plavuizen, tegels,
oude straatklinkers, etc.

Corr.adres: Magnusstraat 19, 1741 GP Schagen
Tel/fax: 0224 - 21 72 11 Mobiel: 06 - 53 85 88 66

*Sinds 1924 een
begrip in de regio*

S I J M

RIETDEKKERSBEDRIJF

DORPSTRAAT 179 1689 GB ZWAAG
TELEFOON: 0229 - 262140 FAX: 0229 - 262140





Het isoleren van een stolpdak

Deel 2: Riet

In de vorige nieuwsbrief was het eerste deel van ons isolatie-verhaal opgenomen. De bewoners van dakpangedekte stolpen kwamen toen aan bod. Nu zijn de rietgedekte stolpen aan de beurt. Dit natuurlijke materiaal vraagt om andere bouwkundige aanpassingen bij het isoleren dan dakpannen. Het enige dat hetzelfde blijft, is de grote maatvoering van dakvlakken.

In sommige gevallen moet gebruik gemaakt worden van een combinatie van isolatietechnieken, omdat stolpboerderijen vaak en met pannen en met riet zijn gedekt. Hoe het in het voorkomende geval ook zal zijn, isoleren van een stolpdak blijft een omvangrijk karwei dat met verstand moet worden ondernomen.

Voor riet zijn drie bruikbare oplossingen uitgewerkt. Een voor na-isolatie bij een bestaande dak-constructie en twee isolatie-oplossingen bij vernieuwing van de gehele kap tijdens restauratie.

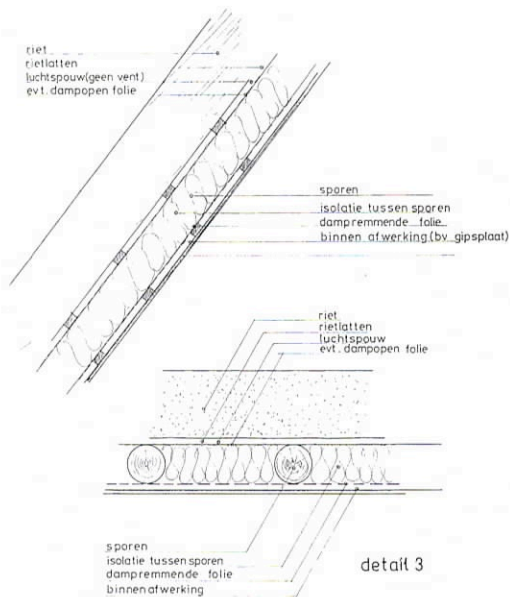

Detail 3

Na-isolatie bij een bestaande dakconstructie met een dakbedekking met riet. De dakconstructie bestaat uit een traditionele sporenkap, afgedekt met riet. Tussen de sporen isolatie aanbrengen, die goed moet aansluiten op de sporen en aan de binnenzijde is voorzien van een dampremmende folie. Eventueel een damp-open folie aanbrengen tussen isolatie en riet. Binnenkant afwerken met gipsplaat of houten beschietsing. Bij deze toepassing zijn geen extra voorzieningen nodig bij de aansluiting met de goot.

Detail 4

Nieuwe isolatie bij vernieuwing van de kap.

Op de sporen geïsoleerde dakplaten aanbrengen. Deze dakplaten zijn speciaal vervaardigd om er rechtstreeks riet op aan te kunnen brengen, het zogenaamde schroefdak. Fabrieksmatig zijn deze platen voorzien van een dampremmende laag. Bij deze toepassing zijn extra voorzieningen nodig bij de aansluiting met de goot.

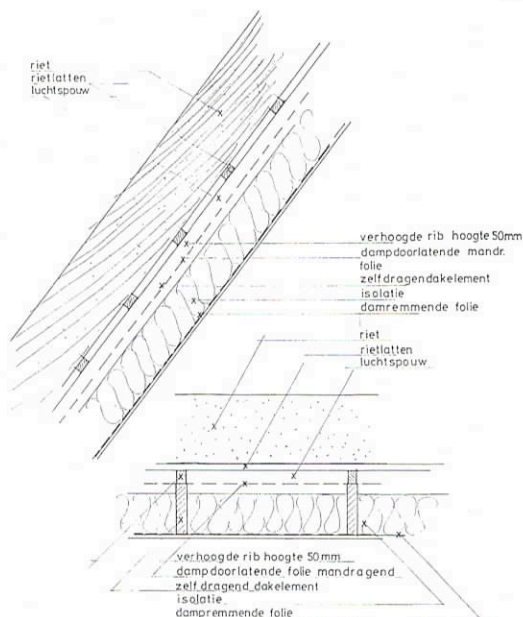
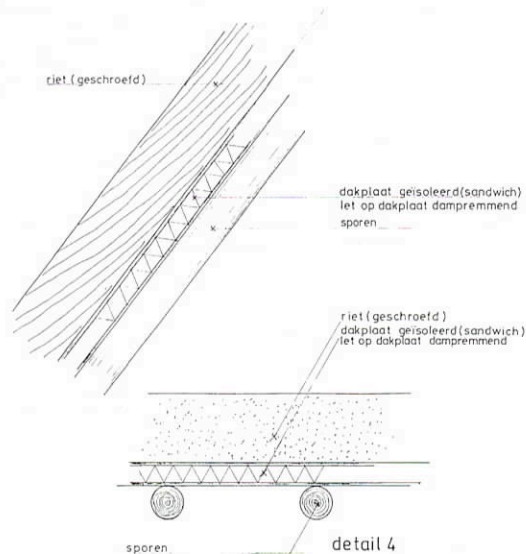

Detail 5

Nieuwe isolatie bij vernieuwing van de kap.

Hier wordt gebruik gemaakt van een dakconstructie met zelfdragende geïsoleerde dakelementen. Op de ribben van deze elementen verhoogde ribben aanbrengen met daar overheen weer de rietlatten. Tussen de rib en het dakelement 'mandragend' damp-open folie aanbrengen. Op deze constructie kan rechtstreeks een traditionele rietbedekking worden aangebracht. Bij deze toepassing rekening houden met de hoogte van de goot.

Wilt u meer informatie, neem dan contact met ons op. ▲



aannemersbedrijf

M. DUINMAIJER bv

*nieuwbouw
verbouw
restauratie
onderhoud
houtskeletbouw
machinale houtbewerking*



Oostdijkje 8, 1483 AA De Rijp
tel: 0299 - 673487 / 671345
fax: 0299 - 674626



AARDINGEN & BLIKSEMBEVEILIGING

G. de Boer v.o.f.

Witte Paal 41
1742 NL SCHAGEN
Tel. 0224-217045
Fax 0224-296951

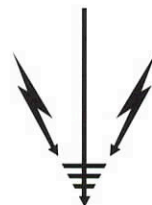

*Voor verantwoord
tweede gebruik
van uw stolp*



Architektenburo Cornelis de Jong bna

Middenweg 189, 1462 HM Middenbeemster
telefoon 0299 681407, fax 0299 683473



van der Bel b.v.

SLOOPWERKEN EN ASBESTSANERING

- Sloopwerken • Renovatiesloopwerk
- Asbestsanering • Brandschade-, c.q. opruimingswerkzaamheden

Zuiderzeestraat 16, 1719 LA Aartswoud
Telefoon 0229-581327, Fax 0229-582772

voor:
nieuwbouw - verbouw
renovatie - restauratie
woningbouw
utiliteitsbouw
sportaccommodaties
interieur adviezen

**architectenburo
sander douma bna**

1841 gb stompeteren
noordervaart 73
tel. 072-5039847
fax 072-5039803

LAST VAN HOUTWORM? BEL GRATIS: 0800 - 0242000

Attack Pestcontrol is reeds 35 jaar gespecialiseerd in houtverduurzaming en vogelwering.
Gratis vrijblijvend inspectie en advies.
Door heel Nederland.

ALKMAAR

ATTACK®

DE BESTE VERDEDIGING

S.V.O.
GEDIPLOMEERD

VOORHEEN ZUURBIER'S ONGEDIERTEBESTRIJDING



buro architect w.schagen h.b.o. b.n.a.
leijerdijk 13 1733 ja nieuwe niedorp telefoon (0226) 411644 fax 413104





Najaarsexcursie Stolpen 2000

De jaarlijkse excursie langs interessante stolpboerderijen voert dit najaar op zaterdag 21 oktober langs vier stolpen in Zeevang/West-Friesland. De excursie wordt per toeringcar afgelegd en met deskundige informatie begeleid.



Het maximum aantal deelnemers is 45 personen en de kosten zijn f 50,- per persoon (excl. lunchkosten). Als u wilt deelnemen stuur dan zo snel mogelijk de op de voorpagina afgedrukte bon ingevuld terug. Voor de excursie blijkt telkens grote belangstelling te bestaan en helaas moesten wij bij de voorgaande excursies nogal wat gegadigde stolpvrienden teleurstellen. Een grotere groep is evenwel organisatorisch en qua capaciteit niet mogelijk. Gegadigden die niet eerder aan een excursie deelnamen, krijgen bij deelname aan deze tocht voorrang. Enkele opmerkingen hierbij:

- Maak nog geen deelnamekosten over;
- De groep wordt bepaald naar de volgorde van binnengekomen aanmeldingen;
- Alle inzenders ontvangen tijdig bericht; de eerste 45 stolpvrienden met bevestiging van deelname; het programma en het verzoek de deelnamekosten over te maken.

De deelnemers bezoeken de volgende stolpboerderijen:

Laag Schardam, Laagschardammerdijk 2

Aan de Westfriese Omringdijk, langs de Beemster uitwatering in het verlengde van Oudendijk, ligt het buurtschap Laag Schardam. De stolp Laagschardammerdijk 2 is er een met een lange nok -of 'naald'-, men raadt het al: een stolp met een dubbel vierkant. De met riet

gedekte kap heeft een met geglazuurde, zwarte dakpannen gedekte spiegel waarin een een dakkapel van rabatschot met het bord 'Nooitgedacht'.

De bewoners, familie Van Deth-Klaus hebben de stolp met smaak heringericht.

Grosthuisen nr. 52

'Mijn genoeg' heet deze stolp; anno 1820 zegt de gevelsteen aan deze hoeve die in de traditionele Westfriese groenen en wit is geverfd. De binnenkant stallenblauw met een rabat houten darszischot. Een Westfriese, gekeerde stolp met darsdeuren aan de wegzijde, werken woonstee van generaties van de familie Schuijtemaker. De stolp heeft een staart die thans in gebruik is voor het jongvee; de lange en korte regel liggen tegenover elkaar. Het rieten dak, zonder dakspiegel, heeft een ronde schoorsteen en een houten topgevel.

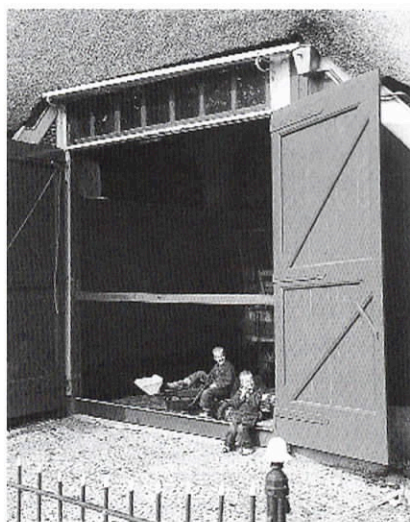

Grosthuisen nr. 53

Evenals buurstolp nr. 52 een Westfriese gekeerde stolp: 'Arbeid adelt', anno 1821. Ook hier zit de darsdeur aan de wegzijde en de staart opzij (waarin vroeger lange en korte regel en nu de woning). Even geen schoorsteen om intussen op zoek te gaan naar een rond gemetseld exemplaar. De familie Pollé zit in de eindfase van een grondige restauratie die deze stolp terugvoert in oude luister. Tijdens de restauratie vonden de bewoners op de stalzolder het gietijzeren deurhek terug in een vermolmd deur. Na gezandstraald te

zijn kwam de voorstelling van een ongeschoren schaap en lammeren te voorschijn.

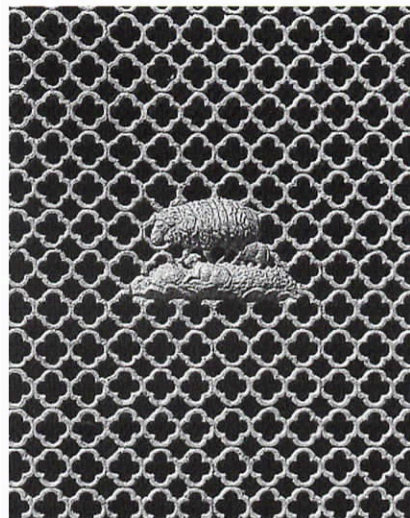

Middenweg 2, Noordbeemster

'De Zonnehoek' van de familie Leegwater-Schuijtemaker is de naam van de stolp van het Noord-Hollandse type aan de Middenweg 2. Het houtwerk in Westfriese groenen, gecombineerd met wit. De houten darsweg van de aan de achterkant gelegen dars is recentelijk vernieuwd. De berg in het vierkant is in gebruik als hooiberging voor de 70 schapen. De stal met voorheen een lange regel (ingekort voor woonkeuken en toilet) en de korte regel zijn belegd met blauwbakken en in de zomer ingericht als pronk- of zomerstal.



(Wijndel Jongens, fotograaf en stolpenkenners te Noord-Holland leverde voor deze excursie het voorwerk, de teksten en de fotografie). ▲



Berichten

Stolp in woord en beeld

De tentoonstelling 'Stolp in beeld' staat nog tot en met dinsdag 19 september in de museumboerderij Jan Lont op Wieringen. Daarna verhuist de expositie naar het gemeentehuis in Wognum in de periode 22 september tot en met 27 oktober. In november is de stolpen-tentoonstelling te vinden in het gemeentehuis van Heerhugowaard. Over stolpen wordt ook veel gesproken. Op dit moment zijn de data van twee lezingen van de Boerderijstichting bekend. De eerste - in het Zuiderzeemuseum te Enkhuzen - is op woensdag 20 september en wordt

door de vereniging 'Oud-Enkhuzen' georganiseerd. De tweede lezing is voor de historische stichting 'De Cromme Leeck' in CR 't Wapen van Nibbixwoud' (Dorpsstraat 57) op vrijdag 27 oktober. Beide lezingen beginnen om 20.00 uur.

Westerhem open

In Middenbeemster is met het plaatsen van een windvaan op de punt van de stolp het agrarisch museum Westerhem geopend na een ingrijpende restauratie en inrichting. Het complex van woonhuis en wagenshuur dateert uit 1877. Er wordt een beeld gegeven van het boerenbedrijf in de Beemster rond 1900. Het erf heeft een prachtige hoogstamboomgaard.

Aangeboden: muurankers

Bij het secretariaat ligt een partijtje puntgave gietijzeren muurankers in de aanbieding. Met vooral langwerpige lelie- en bladfiguren en ronde rozetten; in diverse afmetingen.

Ze zijn aan de stichting geschonken door Klaas Water uit



Wijdenes om ze uitsluitend aan stolpvrienden aan te bieden.

De opbrengst komt ten goede aan de kas van de boerderijstichting. Belangstellenden kunnen contact opnemen met het secretariaat (zie colofon). ▲

STOLPEN IN HET NIEUWS

Uit het Noordhollands Dagblad, verzameld door Ed Dekker, journalist.

Vijftienduizend dakpannen van zijn plaats. Een inwoner van **SCHAGEN** heeft een jaar uitgetrokken voor de sloop en wederopbouw van zijn ouderlijke stolp. Met hergebruik van de oude materialen.

Een van de nieuwe rijksmonumenten van **HEILOO** is Betsy's Hof, bij landgoed Ter Coulster. Deze stolp heeft een waterput en fraaie hekpalen waarop de naam van de hoeve.

Een opvallende bestemming voor de stolp Ooyenbargh in **BURGERBRUG**: antiekhoeve en biologische boerderij. Een voorbeeld van plattelandsvernieuwing.

Dierenopvang Waterland in **PURMEREND** -sinds 1972 in een stolp- gaat voor een miljoen verbouwen. Alles wordt nieuw. Alleen het oude vierkant blijft staan.

Fleurige promotie voor de stolp. Galerie De Groene Poort in **MIDDENBEEEMSTER** -een fraai voorbeeld van verantwoorde herbesteding- aangekleed met een blauwe jas van 300.000 hyacinten.

Een supermarkt in **DEN BURG** breidt uit met een aangrenzende stolpschuur. De uiterlijke vorm en de voorgevel worden gespaard bij de verbouwingswerkzaamheden.

Veel stolpen hebben een oude naam. Een oude stolp in **HOOGKARSPEL** -in tweeën bewoond- kreeg een nieuwe naam: Bol-Buis-Stolp, naar een tv-serie. Net als op televisie gaan kinderen van beide stellen samenwonen in het ouderlijk huis.

Een bijna tweehonderd jaar oude stolp in **ASSENDELFT** wordt in oude luister hersteld. Zo veel mogelijk van de boerderij -een provinciaal monument- blijft intact.

Een storing in de geiser betekent het verlies van weer een stolp: een onbarmhartige brand in **HENS BROEK** leidt tot een berg smeulende restanten. ▲

Nieuwsbrief nr. 28 van de Boerderijstichting Noord-Holland 'Vrienden van de stolp', september 2000.

Secretariaat: Schapenlaan 20, 1862 PW Bergen, telefoon 072 - 581 68 88, fax 072 - 581 68 87, e-mail stolpen@xs4all.nl www.boerderijstichting.nl (in opbouw)

Giro 338181 t.g.v. Boerderijstichting Noord-Holland, Bergen NH.

Redactie: Mart Groentjes en Willem Messchaert

Grafische verzorging: Carla Buijsman, Le Bureau, Zwaag (0229 - 21 73 46)

Advertenties: Mooijman Media- en Projectmanagement, Zwaag (0229 - 24 46 27)

Druk: Meco Offset, Zwaag

Oplage: 1.600 exemplaren

De nieuwsbrief verschijnt 3 maal per jaar.

ISSN 1566-8843

Het bestuur van de Boerderijstichting Noord-Holland 'Vrienden van de stolp':

E. Vermeer (voorzitter)
Larixplantsoen 15, 1702 XG Heerhugowaard
M. Groentjes (secretaris)
Schapenlaan 20, 1862 PW Bergen
J. van Diepen (penningmeester)
Zuiderdracht 14, 1696 AL Oosterblokker
W. Messchaert (perscontacten, vierkantdeling)
Stierop 1, 1911 NG Uitgeest
S. Douma, Schermerhorn
C. de Jong, Middenbeemster
N. de Vreeze, Amsterdam
W. Schermerhorn, Grootchermer
F. Truijten, Zuiderwoude
P. Verhoeven, Heerhugowaard
A. Zandt, Twisk

Erelid:

dr. ir. R. van de Waal, Heemstede

De adviseringscommissie:

S. Douma, A. Geertman (boerenerven), C. de Jong, ing. P.J. Pret (secretaris) en F. Truijten.

Advisering

Het is mogelijk adviezen m.b.t. constructief-technische onderwerpen 'op locatie' uit te brengen. Voor een dergelijk (eerste) advies wordt een bijdrage van f 75,- (donateurs) of f 100,- (niet-donateurs) in rekening gebracht.

Verzoeken om advies te richten aan de secretaris van de adviseringscommissie: ing. P.J. Pret, Kanaaldijk 142, 1831 BA Koedijk.

Telefonisch dagelijks bereikbaar tussen 10.00 en 16.00 uur: 072 - 562 47 05.

De activiteiten van de Boerderijstichting Noord-Holland 'Vrienden van de stolp' worden mede mogelijk gemaakt door bijdragen van de stichting Welstandszorg Noord-Holland, de Dr. Hofsteestichting en bedrijfs sponsoring.